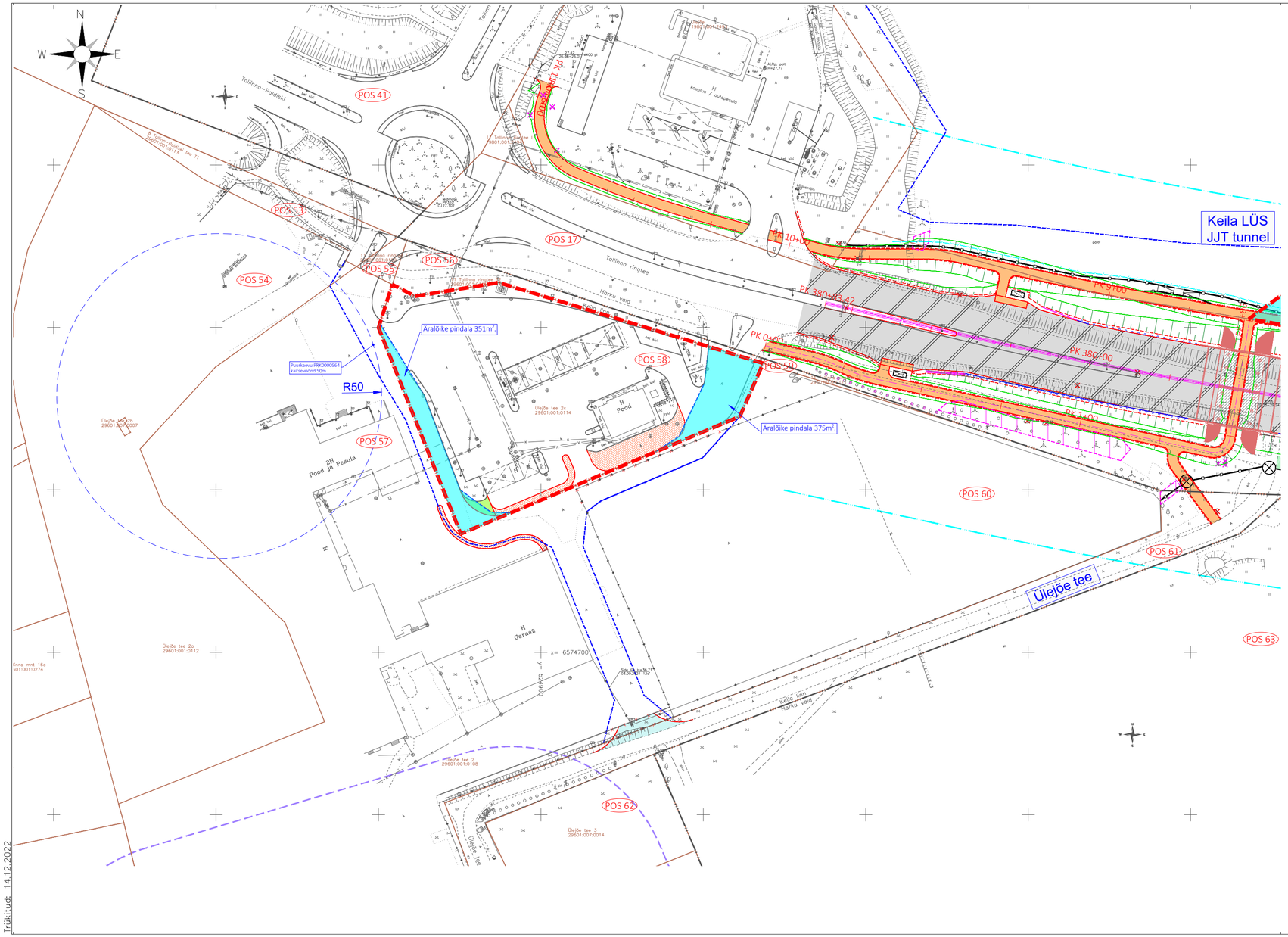

KATASTRIÜKSUSE ANDMED:	
Pos nr	**58**
Kinnistu registriosa number	2343402
KÜ tunnus	29601:001:0114
KÜ lähiaadress	Ülejõe tee 2c
KÜ sihtotstarve	Ärimaa 100%
KÜ pindala, m2/ha	5371 m2
Mõõdistamisviis	Mõõdistatud, L-EST
Omandi liik	Eraomand
Äralõike pindala, m2	351 + 375
Kasutusõiguse pindala, m2	-
Projekteeritud ehitustööd	-

KÄSITLETAV KINNISTU

POS 1 KINNISTU POSITSIOONINUMBER

PROJEKTEERITUD ÄRALÕIKE ULATUS (SELLE OLEMASOLUL)

PROJEKTEERITUD KASUTUSÕIGUSE ALA (SELLE OLEMASOLUL)

Trükitud: 14.12.2022

roadplan
Reg kood: 12432118
Tiigi 78, 50410 Tartu
info@roadplan.ee
www.roadplan.ee

Tellija

TRANSPORDIAMET
Valge 4
11413 Tallinn
info@transpordiamet.ee
www.transpordiamet.ee

Töö nimetus	Töö nr
Riigitee 11 Tallinna ringtee km 34,0-38,0 lõik Valingu-Keila	20106-1
Joonise nimetus: Ülejõe tee 2c	Mõõtkava: 1:1000